STUDIUM UWARUNKOWAŃ I KIERUNKÓW ZAGOSPODAROWANIA PRZESTRZENNEGO WROCŁAWIA 2006

przyjęte uchwałą nr LIV/3249/06 Rady Miejskiej Wrocławia z dnia 6 lipca 2006 r.

BIURO ROZWOJU WROCŁAWIA

Rys. 11. Kierunki zagospodarowania przestrzennego - ochrona dziedzictwa kulturowego 1:25000

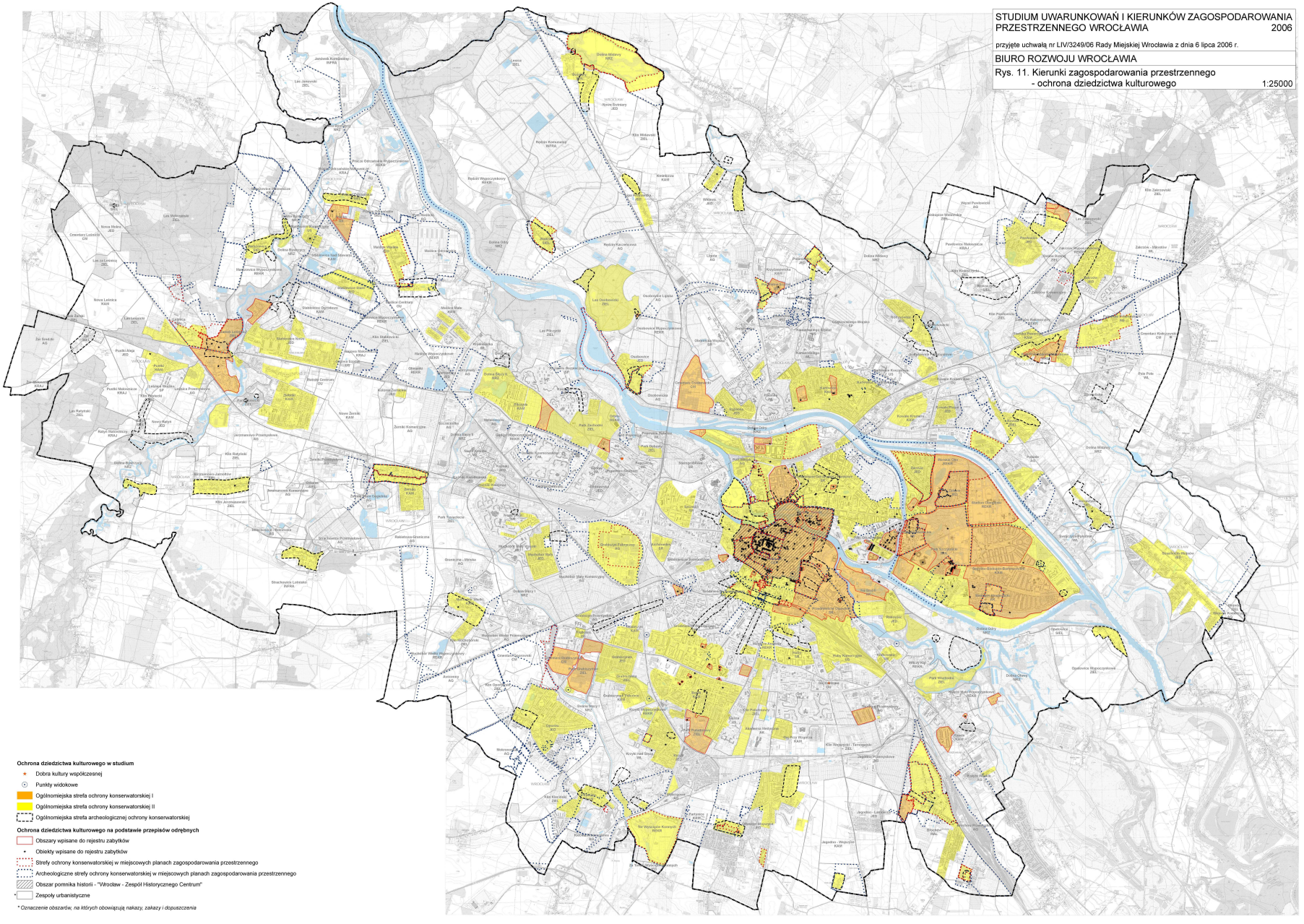

Ochrona dziedzictwa kulturowego w studium

- Dobra kultury współczesnej
- Punkty widokowe
- Ogólnomiejska strefa ochrony konserwatorskiej I
- Ogólnomiejska strefa ochrony konserwatorskiej II
- Ogólnomiejska strefa archeologicznej ochrony konserwatorskiej

Ochrona dziedzictwa kulturowego na podstawie przepisów odrębnych

- Obszary wpisane do rejestru zabytków
- Obiekty wpisane do rejestru zabytków
- Strefy ochrony konserwatorskiej w miejscowych planach zagospodarowania przestrzennego
- Archeologiczne strefy ochrony konserwatorskiej w miejscowych planach zagospodarowania przestrzennego
- Obszar pomnika historii - "Wrocław - Zespół Historycznego Centrum"
- * Zespoły urbanistyczne

** Oznaczenie obszarów, na których obowiązują nakazy, zakazy i dopuszczenia*