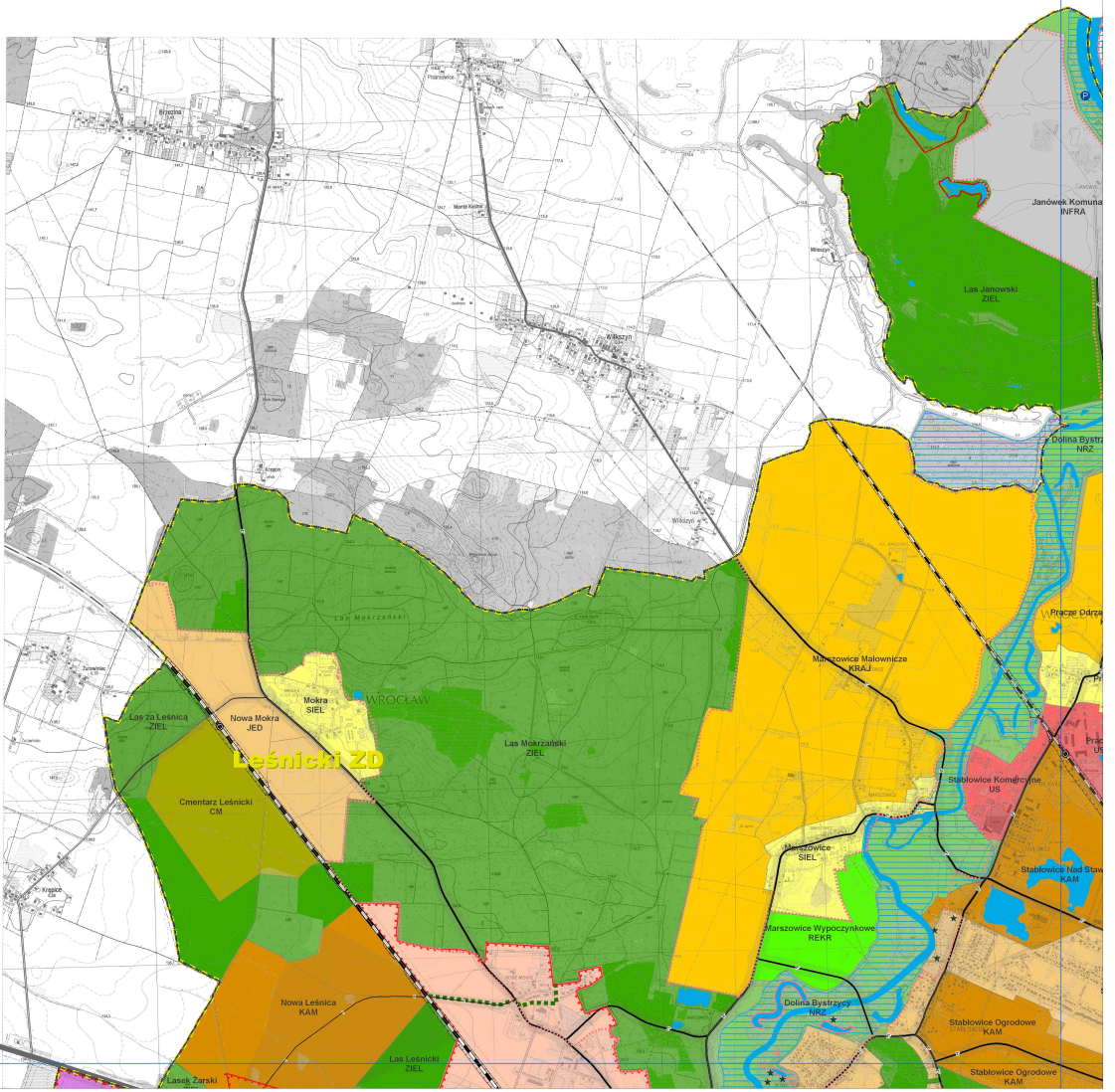

Elementy struktury funkcjonalno-przestrzennej

- Granica miasta
- Granice zespołów urbanistycznych

Typy zespołów urbanistycznych

- wielkomiejskiego centrum
- śródmiejskie
- kulturowe
- ośrodków usługowych
- usługowe
- aktywności gospodarczej
- akademickie
- mieszkaniowe wielorodzinne
- mieszkaniowe kameralne
- mieszkaniowe jednorodzinne
- mieszkaniowe krajobrazowe
- małomiasteczkowe
- siedlskie (mieszkaniowe na bazie dawnych wsi)
- rekreacyjne
- zielone
- cmentarne
- nadrzeczne
- infrastruktury technicznej
- służb publicznych
- Granice stref polityki przestrzennej w zespole urbanistycznym Centrum
- Obszary rozmieszczenia obiektów handlowych o pow. sprzedaży pow. 2000 m2
- Obszar ograniczenia kształtowania obiektów handlu detalicznego
- Granice zespołów dzielnicowych
- Przestrzenie publiczne

Ośrodki usługowe

- ogólnomiejskie
- wspierające Centrum
- dzielnicowe
- wyspecjalizowane

Elementy systemu transportowego

Ulice układu podstawowego i ich klasy

- A* - autostrady
- S* - ekspresowe
- GP*, GP - główne ruchu przyspieszonego
- G*, G - główne
- Z* - zbiorcze
- inne
- Korytarze ulic i węzłów
- Obszary lokalizacji węzłów
- Rezerwy perspektywiczne
- Terminale lotnicze
- Port Lotniczy
- Linie kolejowe o znaczeniu międzynarodowym
- Linie kolejowe o znaczeniu ponadregionalnym
- Linie kolejowe pozostałe
- Korytarze rozwojowe linii kolejowych
- Duże dworce kolejowe
- Przystanki kolejowe
- Dworzec autobusowy
- Miejsca przesiadkowe w systemie Park & Ride
- Powiązania sieci tramwajowej z liniami kolejowymi
- Mariny
- Przystanki tramwaju wodnego
- Porty

Formy ochrony przyrody obowiązujące

- Pomniki przyrody
- Parki krajobrazowe
- Specjalne obszary ochrony Natura 2000
- Zespoły przyrodniczo-krajobrazowe
- Strefa bezpośredniej ochrony terenów wodonośnych
- Strefa pośredniej ochrony terenów wodonośnych
- Użytki ekologiczne
- Główny Zbiornik Wód Podziemnych – Pradolina Odry (GZWP nr 320)

Inne elementy

- Granice terenów zamkniętych

Ochrona i kształtowanie środowiska

- Obszar przeprowadzenia wód powodziowych - zasięg wody 1% - planowany
- Łączniki ekologiczne
- Obszary wymagające rekultywacji
- Użytki ekologiczne

Obszary chronione planowane

- parki krajobrazowe
- zespoły przyrodniczo krajobrazowe
- specjalne obszary ochrony Natura 2000
- obszary chronionego krajobrazu

* Oznaczenia obszarów, na których obowiązują nakazy, zakazy i dopuszczenia i inne oznaczenia dotyczące nakazów zakazów i dopuszczeń

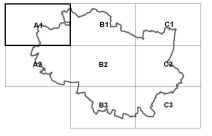

STUDIUM UWARUNKOWAŃ I KIERUNKÓW ZAGOSPODAROWANIA PRZESTRZENNEGO WROCŁAWIA 2006

przyjęte uchwałą nr LIV/3249/06 Rady Miejskiej Wrocławia z dnia 6 lipca 2006 r.

BIURO ROZWOJU WROCŁAWIA

Rys. 6. Kierunki zagospodarowania przestrzennego - struktura funkcjonalno-przestrzenna.

Arkusz A1 1:10000