STUDIUM UWARUNKOWAŃ I KIERUNKÓW ZAGOSPODAROWANIA PRZESTRZENNEGO WROCŁAWIA 2006

przyjęte uchwałą nr LIV/3249/06 Rady Miejskiej Wrocławia z dnia 6 lipca 2006 r.

BIURO ROZWOJU WROCŁAWIA
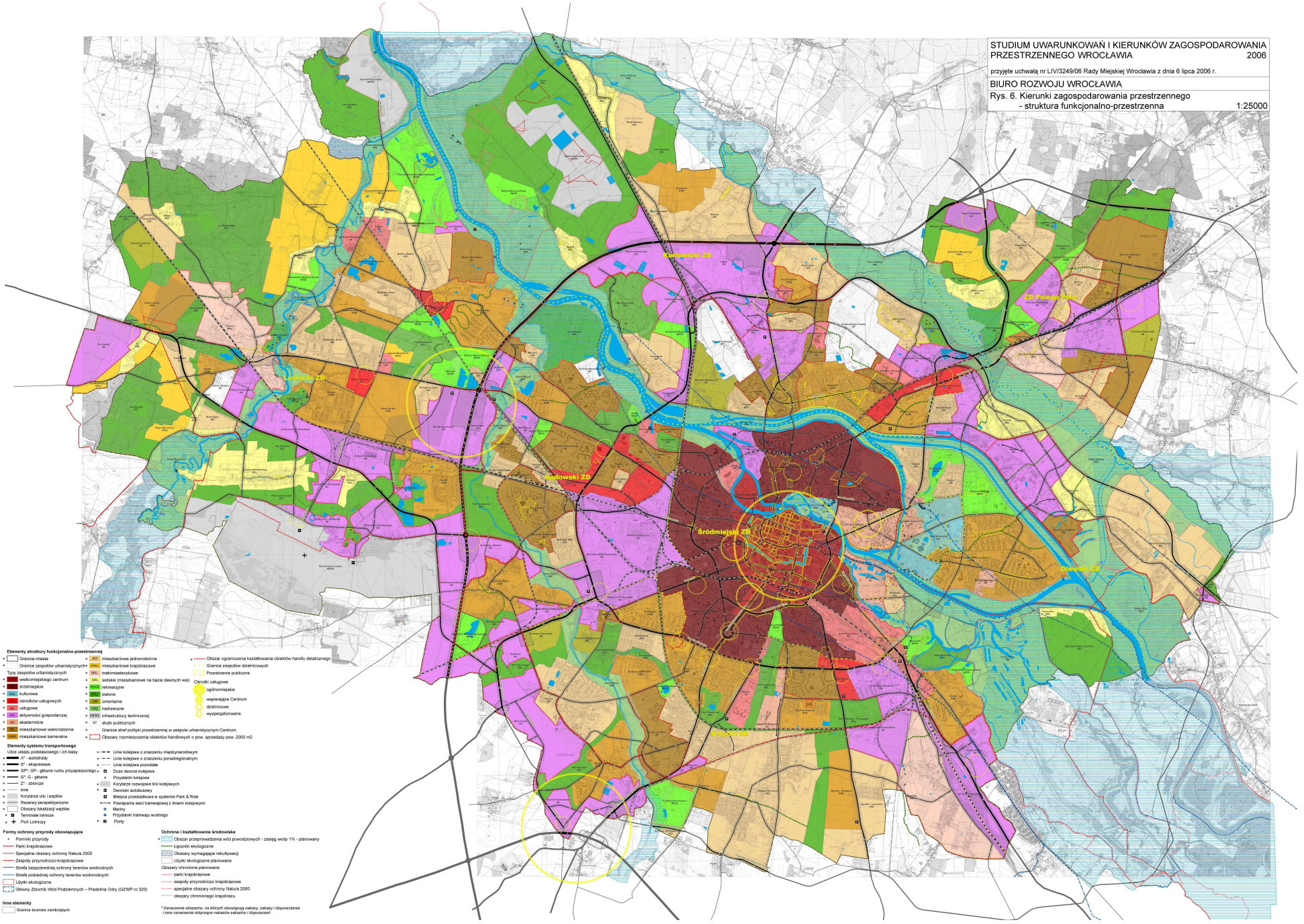
Rys. 6. Kierunki zagospodarowania przestrzennego - struktura funkcjonalno-przestrzenna 1:25000