MIEJSCOWY PLAN ZAGOSPODAROWANIA PRZESTRZENNEGO W REJONIE ALEI ARMII KRAJOWEJ I ULICY BOROWSKIEJ WE WROCŁAWIU

ZAŁĄCZNIK NR 1
RYSUNEK PLANU

SKALA 1:1000

STUDIUM UWARUNKOWAŃ I KIERUNKÓW ZAGOSPODAROWANIA PRZESTRZENNEGO WROCŁAWIA
(uchwała Nr LIV/3249/06 Rady Miejskiej Wrocławia z dnia 6 lipca 2006 roku wraz ze zmianą przyjętą uchwałą Nr L/1467/10 z dnia 20 maja 2010 roku)

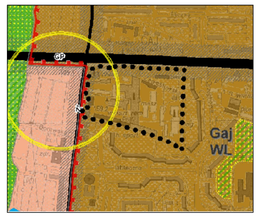

LEGENDA

OZNACZENIA GRAFICZNE

- granice obszaru objętego planem tożsame z granicami strefy ochrony konserwatorskiej zabytków archeologicznych oraz granicami terenów rozmieszczenia inwestycji celu publicznego o znaczeniu lokalnym oraz z granicami obszarów wymagających przekształceń
- linie rozgraniczające tereny
- obowiązujące linie zabudowy
- obowiązujące ciągłe linie zabudowy
- nieprzekraczalne linie zabudowy
- miejsca zmiany rodzaju lub końca linii zabudowy
- 1U 0,1 ha — symbole terenów
- granice wydzieleń wewnętrznych
- (A) — symbole wydzieleń wewnętrznych
- X — budynek o odrębnych ustaleniach
- obiekty wpisane do ewidencji zabytków
- granice strefy ochrony konserwatorskiej
- 10m — miejsce wskazania szerokości ulicy lub drogi w liniach rozgraniczających
- 255 — orientacyjny przebieg linii definiujących powierzchnię stożkową ograniczającą wysokość zabudowy obiektów naturalnych w otoczeniu lotniska Wrocław-Strachowice
- U — tereny zabudowy usługowej
- MW-U — tereny zabudowy mieszkaniowej wielorodzinnej z usługami
- MW — tereny zabudowy mieszkaniowej wielorodzinnej
- KDD — teren ulicy dojazdowej
- KDW — tereny dróg wewnętrznych

Budynki wpisane do ewidencji zabytków:

1. budynek garażowo-koszarowy z bramami
2. budynek mieszkalny
3. wspinalnia
4. budynek magazynowo-warsztatowy